

PŮDORYS 1.- 4.NP  
II. blok E - muži  
M 1:50

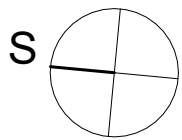
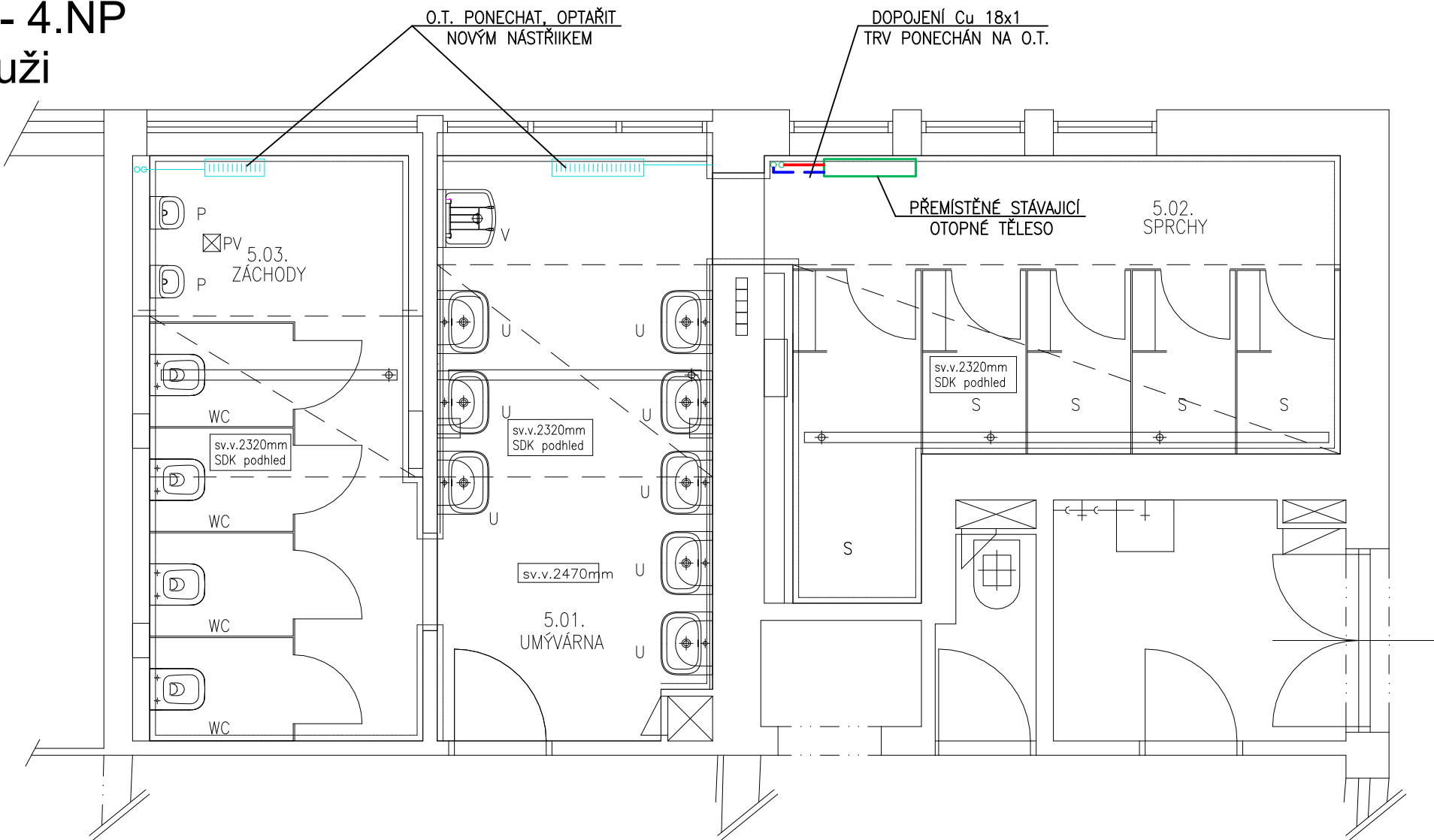

LEGENDA

- PŘÍVOD ÚT—RADIÁTOROVÉ POTRUBÍ Cu  
- - - ZPÁTEČKA ÚT—RADIÁTOROVÉ POTRUBÍ Cu

Projektant



archlin s.r.o.  
Puškinovo n. 4, 160 00, Praha 6  
kancelář: archlin s.r.o., Křenova 5, 162 00 Praha 6  
Tel: (+420) 777 644 325, e-mail: linhart@archlin.cz

Autor a HIP:	J.Linhart
Investor:	Univerzita Karlova, Zvoníčková 5, 162 08 Praha 6
Místo:	ul. Zvoníčková 5, 162 08 Praha 6

Projektant části	MAXXI - THERM s.r.o. projekční a poradenská činnost Ocelářská 473/29, 703 00 OSTRAVA 3 tel.: 596 913 265, 736 163 711 IČO: 277 77 685 e-mail: maxxitherm@seznam.cz	Razítko
------------------	---	---------

Rekonstrukce hygienických prostor  
koleje Hvězda

DOKUMENTACE PROVEDENÍ STAVBY

Část	D.1.4 Technika prostředí staveb D.1.4.1. ZTI, vytápění, VZT
------	--

Zodpovědný projektant části:	Ing. Michal Havlíček	Datum:	08/2023
Vypracoval :	Radim Bartek	Počet formátů A4 :	2

Příloha	PŮDORYS 1.- 4.NP - vytápění II. blok E - muži	Měřítko :	1:50
		Číslo přílohy:	D.1.4.1.15